Regeluntersuchungsablauf bei der Untersuchung und Bewertung von Flächen mit Bodenbelastungsverdacht

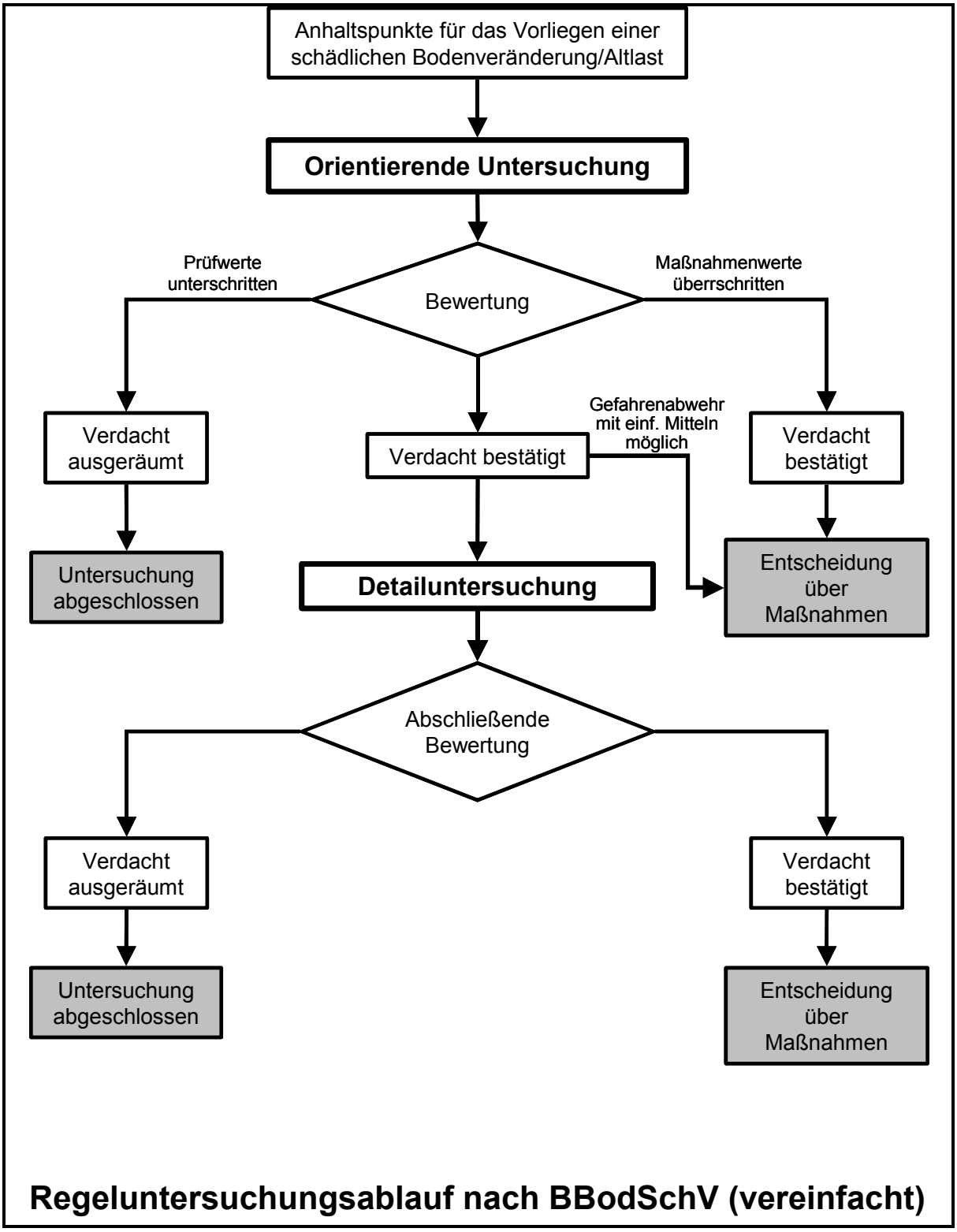

Regeluntersuchungsablauf nach BBodSchV (vereinfacht)